

BRVM 10	167,77
Variation Jour	↑ 0,21 %
Variation annuelle	↑ 9,29 %



BULLETIN OFFICIEL DE LA COTE

N° 77

mercredi 20 avril 2022

Site : www.brvm.org

BRVM Composite	219,33
Variation Jour	↓ -0,03 %
Variation annuelle	↑ 8,43 %

Evolution des indices

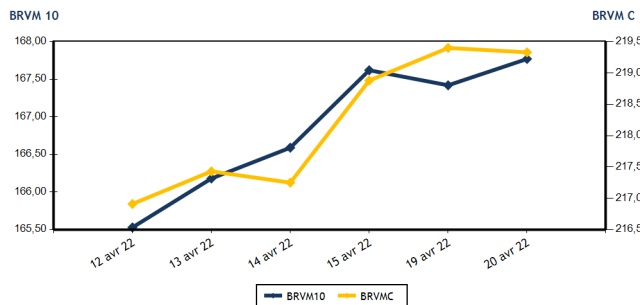

Volumes et valeurs transigés

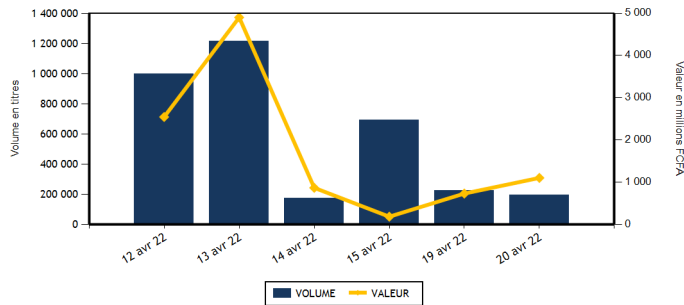

Actions	Niveau	Evol. Jour
Capitalisation boursière (FCFA)(Actions & Droits)	6 602 268 218 094	-0,03 %
Volume échangé (Actions & Droits)	192 614	-14,83 %
Valeur transigée (FCFA) (Actions & Droits)	1 069 883 474	46,27 %
Nombre de titres transigés	42	-2,33 %
Nombre de titres en hausse	12	9,09 %
Nombre de titres en baisse	18	28,57 %
Nombre de titres inchangés	12	-33,33 %

Obligations	Niveau	Evol. Jour
Capitalisation boursière (FCFA)	7 745 016 493 467	2,05 %
Volume échangé	3 054	
Valeur transigée (FCFA)	32 097 000	
Nombre de titres transigés	5	
Nombre de titres en hausse	1	
Nombre de titres en baisse	1	
Nombre de titres inchangés	3	

PLUS FORTES HAUSSES

Titres	Cours	Evol. Jour	Evol. annuelle
NESTLE CI (NTLC)	7 695	7,47 %	67,10 %
SICOR CI (SICC)	7 000	5,26 %	36,72 %
FILTISAC CI (FTSC)	1 595	2,24 %	-5,06 %
TOTAL CI (TTLC)	2 350	2,17 %	11,90 %
SERVAIR ABIDJAN CI (ABJC)	1 850	1,93 %	5,71 %

PLUS FORTES BAISES

Titres	Cours	Evol. Jour	Evol. annuelle
SETAO CI (STAC)	1 610	-7,47 %	120,55 %
SICABLE CI (CABC)	1 095	-7,20 %	7,88 %
AIR LIQUIDE CI (SIVC)	775	-5,49 %	-13,41 %
NSIA BANQUE COTE D'IVOIRE (NSBC)	5 755	-4,00 %	-6,95 %
BICI CI (BICC)	5 955	-3,95 %	-19,53 %

INDICES SECTORIELS

Base = 100 au 14 juin 1999	Nombre de sociétés	Valeur	Evol. Jour	Evol. annuelle	Volume	Valeur	PER moyen
BRVM - INDUSTRIE	12	124,08	1,50 %	12,69 %	78 440	292 702 210	39,90
BRVM - SERVICES PUBLICS	4	515,87	0,31 %	14,93 %	39 708	542 668 000	8,32
BRVM - FINANCES	15	79,48	-0,81 %	3,05 %	50 072	104 575 709	9,76
BRVM - TRANSPORT	2	576,78	-0,82 %	-7,29 %	1 037	2 482 800	9,63
BRVM - AGRICULTURE	5	287,50	0,43 %	18,16 %	12 140	101 148 710	16,18
BRVM - DISTRIBUTION	7	415,88	0,51 %	2,07 %	10 104	24 343 300	26,19
BRVM - AUTRES SECTEURS	1	1 986,55	-7,47 %	120,55 %	1 113	1 962 745	9,32
BRVM - PETITES CAPITALISATIONS	-	-	-	-	-	-	-

Indicateurs	1er et 2è Comp.	BRVM PC
PER moyen du marché	11,96	
Taux de rendement moyen du marché	5,38	
Taux de rentabilité moyen du marché	5,78	
Nombre de sociétés cotées	46	
Nombre de lignes obligataires	100	
Volume moyen annuel par séance	1 560 360,00	
Valeur moyenne annuelle par séance	1 773 093 172,79	

Indicateurs	1er et 2è Comp.	BRVM PC
Ratio moyen de liquidité	3,26	
Ratio moyen de satisfaction	17,13	
Ratio moyen de tendance	525,27	
Ratio moyen de couverture	19,04	
Taux de rotation moyen du marché	0,02	
Prime de risque du marché	2,46	
Nombre de SGI participantes	27	

Définitions

Volume moyen annuel par séance = Valeur annuelle échangée / nombre de séances
 Valeur moyenne annuelle par séance = Valeur annuelle échangée / nombre de séances
 Ratio moyen de liquidité = Moyenne des ratios de liquidité (Titres échangés / Volume des ordres de vente)
 Ratio moyen de satisfaction = Moyenne des ratios de satisfaction (Titres échangés / Volume des ordres d'achat)
 Ratio moyen de tendance = Moyenne des ratios de tendance (Volume des ordres d'achat / Volume des ordres de vente)
 Ratio moyen de couverture = Moyenne des ratios de couverture (Volume des ordres de vente / Volume des ordres d'achat)

Taux moyen de rotation = moyenne des taux de rotation des actions cotées (volume transigé / capi flottante)
 PER moyen du marché = moyenne des PER des actions cotées ayant un PER positif
 Taux de rendement moyen = moyenne des taux de rendement des actions cotées ayant distribué un dividende
 Taux de rentabilité moyen = moyenne des taux de rentabilité des actions cotées
 Prime de risque du marché = (1 / le PER moyen du marché) - le taux de référence actuel des emprunts d'Etat



BRVM - BOURSE REGIONALE DES VALEURS MOBILIERES
 BRVM - Société Anonyme au capital de 3.062.040.000 CFA - RC : CI - ABJ - 1997 - B - 208435 - CC : 9819725 - E
 Siège Social : Abidjan - CÔTE D'IVOIRE. Adresse : 18, Rue Joseph ANOMA (Rue des Banques) - Abidjan
 Tél : +225 20 32 66 85 / 86, Fax : +225 20 32 66 84, Mail : brvm@brvm.org, Site Web : www.brvm.org

MARCHE DES ACTIONS

Symbole	Titre	Cours Précédent	Cours du jour		Variation jour	Séance de cotation		Cours Référence	Variation de l'année précédente	Dernier dividende payé		Rdt. Net	PER
			Ouv.	Clôt.		Volume	Valeur			Montant net	Date		
SECTEUR - INDUSTRIE		124,08	points	↑	1,50 %								
CABC	SICABLE CI	1 180	1 095	1 095	-7,20 %	1 012	1 108 140	1 095	7,88 %	133,00	2-août-21	12,15 %	161,68
FTSC	FILTISAC CI	1 560	1 480	1 595	2,24 %	45 220	72 055 950	1 595	-5,06 %	235,00	30-juil.-21	14,73 %	6,33
NEIC	NEI-CEDA CI	805	805	805	0,00 %	1 004	808 220	805	28,80 %	9,00	28-juin-01		12,83
NTLC	NESTLE CI	7 160	7 695	7 695	7,47 %	23 679	182 209 905	7 695	67,10 %	363,67	30-juil.-21	4,73 %	7,99
SEMC	CROWN SIEM CI	695	695	695	0,00 %	210	145 950	695	-9,15 %	14,40	28-déc.-21	2,07 %	23,77
SIVC	AIR LIQUIDE CI	820	815	775	-5,49 %	274	213 310	775	-13,41 %	63,00	29-sept.-17		
SLBC	SOLIBRA CI	164 000	NC	NC	0,00 %			164 000	5,13 %	2 736,00	3-août-21	1,67 %	15,41
SMBC	SMB CI	7 400	7 400	7 400	0,00 %	934	6 911 600	7 400	7,25 %	810,00	15-juil.-21	10,95 %	6,14
STBC	SITAB CI	6 300	6 300	6 300	0,00 %	4 247	25 530 300	6 300	1,94 %	436,12	2-juil.-21	6,92 %	13,24
TTRC	TRITURAF CI-Ste en Liquidation	490	SP	SP	0,00 %			490	0,00 %	1 440,00	19-juil.-02		
UNLC	UNILEVER CI	4 850	NC	NC	0,00 %			4 850	-0,82 %	1 233,00	9-juil.-12		
UNXC	UNIWAX CI	2 000	2 000	1 990	-0,50 %	1 860	3 718 835	1 990	-0,50 %	18,00	16-juil.-21	0,90 %	111,67
TOTAL						78 440	292 702 210						39,90
SECTEUR - SERVICES PUBLICS		515,87	points	↑	0,31 %								
CIEC	CIE CI	2 355	2 350	2 310	-1,91 %	2 302	5 402 820	2 310	21,90 %	167,14	14-juil.-21	7,24 %	8,00
ONTBF	ONATEL BF	4 595	4 600	4 595	0,00 %	4 937	22 684 430	4 595	16,48 %	399,56	1-juin-21	8,70 %	9,65
SDCC	SODE CI	4 450	4 455	4 450	0,00 %	147	642 250	4 450	3,61 %	337,50	27-juil.-21	7,58 %	9,30
SNTS	SONATEL SN	15 900	15 900	15 990	0,57 %	32 322	513 938 500	15 990	14,42 %	1 225,00	17-mai-21	7,66 %	6,33
TOTAL						39 708	542 668 000						8,32
SECTEUR - FINANCES		79,48	points	↓	-0,81 %								
BICC	BICI CI	6 200	6 200	5 955	-3,95 %	144	888 350	5 955	-19,53 %	50,00	6-juil.-21	0,84 %	10,34
BOAB	BANK OF AFRICA BN	6 600	6 600	6 590	-0,15 %	809	5 333 300	6 590	24,34 %	436,00	20-mai-21	6,62 %	8,02
BOABF	BANK OF AFRICA BF	6 230	6 100	6 100	-2,09 %	522	3 184 200	6 100	-1,61 %	370,00	3-mai-21	6,07 %	6,32
BOAC	BANK OF AFRICA CI	5 480	5 480	5 400	-1,46 %	904	4 883 600	5 400	-7,77 %	315,00	12-mai-21	5,83 %	7,60
BOAM	BANK OF AFRICA ML	1 350	1 350	1 370	1,48 %	190	255 300	1 370	-7,74 %	271,00	15-mai-19		11,97
BOAN	BANK OF AFRICA NG	7 050	7 050	7 000	-0,71 %	2 449	17 263 900	7 000	37,25 %	429,66	6-mai-21	6,14 %	9,68
BOAS	BANK OF AFRICA SENEGAL	2 450	2 450	2 425	-1,02 %	516	1 281 345	2 425	3,19 %	161,01	1-juin-21	6,64 %	5,26
CBIBF	CORIS BANK INTERNATIONAL	9 790	9 775	9 700	-0,92 %	436	4 233 530	9 700	-7,62 %	406,00	6-juil.-21	4,19 %	6,67
ECOC	ECOBANK COTE D'IVOIRE	5 040	5 040	4 920	-2,38 %	2 949	14 716 645	4 920	2,82 %	294,30	6-mai-21	5,98 %	7,90
ETIT	ECOBANK TRANS. INCORP. TG	17	17	17	0,00 %	29 460	500 654	17	-5,56 %	1,21	28-avr.-17		1,59
NSBC	NSIA BANQUE COTE D'IVOIRE	5 995	5 995	5 755	-4,00 %	70	403 105	5 755	-6,95 %	77,69	27-juil.-20	1,35 %	19,77
ORGT	ORAGROUP TOGO	3 900	3 900	3 900	0,00 %	1 053	4 105 450	3 900	-6,92 %	59,52	17-juil.-20	1,53 %	28,68
SAFC	SAFCA CI	1 295	1 350	1 295	0,00 %	173	224 095	1 295	52,35 %	23,04	29-juil.-11		
SGBC	SOCIETE GENERALE COTE D'IVOIRE	13 800	13 900	13 900	0,72 %	128	1 792 000	13 900	31,19 %	368,30	30-juin-21	2,65 %	6,41
SIBC	SOCIETE IVOIRIENNE DE BANQUE	4 420	4 495	4 425	0,11 %	10 269	45 510 235	4 425	11,04 %	360,00	23-juil.-21	8,14 %	6,50
TOTAL						50 072	104 575 709						9,76
SECTEUR - TRANSPORT		576,78	points	↓	-0,82 %								
SDSC	BOLLORE	2 400	2 400	2 380	-0,83 %	1 037	2 482 800	2 380	-7,39 %	100,00	11-août-21	4,20 %	9,63
SVOC	MOVIS CI	2 395	SP	SP	0,00 %			2 395	0,00 %	270,00	5-juil.-99		

TOTAL	1 037	2 482 800	9,63
-------	-------	-----------	------

MARCHE DES ACTIONS

Symbole	Titre	Cours Précédent	Cours du jour		Variation jour	Séance de cotation		Cours Référence	Variation de l'année précédente	Dernier dividende payé		Rdt. Net	PER
			Ouv.	Clôt.		Volume	Valeur			Montant net	Date		
SECTEUR - AGRICULTURE		287,50	points		↑	0,43 %							
PALC	PALM CI	9 490	9 600	9 600	1,16 %	8 112	77 883 960	9 600	37,34 %	102,51	27-août-21	1,07 %	42,14
SCRC	SUCRIVOIRE	1 000	1 000	1 010	1,00 %	155	155 300	1 010	5,21 %	40,50	20-août-21	4,01 %	11,07
SICC	SICOR CI	6 650	6 700	7 000	5,26 %	87	602 700	7 000	36,72 %	1 919,00	25-sept.-00		4,24
SOGC	SOGB CI	5 990	5 990	5 980	-0,17 %	3 565	21 326 660	5 980	19,60 %	250,00	15-juil.-21	4,18 %	16,88
SPHC	SAPH CI	5 340	5 340	5 340	0,00 %	221	1 180 090	5 340	2,79 %	132,30	24-août-21	2,48 %	6,58
TOTAL						12 140	101 148 710						16,18
SECTEUR - DISTRIBUTION		415,88	points		↑	0,51 %							
ABJC	SERVAIR ABIDJAN CI	1 815	1 815	1 850	1,93 %	500	911 770	1 850	5,71 %	164,96	30-sept.-19		
BNBC	BERNABE CI	2 215	2 200	2 215	0,00 %	3 905	8 594 375	2 215	1,84 %	45,00	19-juil.-19		23,29
CFAC	CFAO MOTORS CI	1 060	1 070	1 060	0,00 %	449	478 030	1 060	-10,92 %	22,15	15-juil.-21	2,09 %	50,87
PRSC	TRACTAFRIC MOTORS CI	4 600	4 600	4 560	-0,87 %	1 989	9 144 060	4 560	8,57 %	162,90	2-sept.-21	3,57 %	25,06
SHEC	VIVO ENERGY CI	920	915	910	-1,09 %	1 664	1 507 960	910	5,81 %	63,90	26-nov.-20	7,02 %	
TTLC	TOTAL CI	2 300	2 395	2 350	2,17 %	652	1 529 790	2 350	11,90 %	109,31	27-sept.-21	4,65 %	19,35
TTLS	TOTAL SN	2 300	2 310	2 310	0,43 %	945	2 177 315	2 310	16,96 %	223,60	30-juil.-21	9,68 %	12,41
TOTAL						10 104	24 343 300						26,19
AUTRES SECTEURS		1 986,55	points		↓	-7,47 %							
STAC	SETAO CI	1 740	1 635	1 610	-7,47 %	1 113	1 962 745	1 610	120,55 %	66,15	16-juil.-21	4,11 %	9,32
TOTAL						1 113	1 962 745						9,32
TOTAL - Marché des actions						192 614	1 069 883 474						

MARCHE DES DROITS

Symbole	Titre	Cours Précédent	Cours du jour		Variation jour	Séance de cotation		Cours Référence	Variation depuis l'origine	Parité	Periode de négociation	
			Ouv.	Clôt.		Volume	Valeur				Début	fin
TOTAL												
TOTAL - Marché des droits												

TROISIEME COMPARTIMENT - BRVM PETITES CAPITALISATIONS

Symbole	Titre	Cours Précédent	Cours du jour		Variation jour	Séance de cotation		Cours Référence	Variation depuis l'origine
			Ouv.	Clôt.		Volume	Valeur		
TOTAL									
TOTAL - 3ème Compartiment - BRVM PC									

Légende:
 (d) Ex-dividende (d) Variation par rapport au cours de référence
 Cours du jour: Ouv.: Ouverture Clôt.: Clôture Moy.: Moyen
 Mentions : NC: Non Coté Ex-c: Ex-coupon Ex-d: Ex-droit SP: Suspendu Val-T: Valeur Théorique
 PER = Cours / BNPA selon les données disponibles Rdt. Net: Rendement net (DNPA / Cours)
 Comp.: 1 - Premier Compartiment 2 - Second Compartiment 3 - Compartiment de croissance
 Ratio de liquidité = Titres échangés / Volume des ordres de vente
 : Progression de l'indice sectoriel : Stabilité de l'indice sectoriel : Recul de l'indice sectorie

mercredi 20 avril 2022

TPCI.055	TPCI 5,80% 2020 -2027	10 000	10 500	NC	10 500			185,92	A	580,00	24-déc.-22	ACD
TPCI.056	TPCI 5,90% 2020- 2030	10 000	10 700	NC	10 700			189,12	A	590,00	24-déc.-22	ACD
TPCI.057	TPCI 5,80% 2020-2027	10 000	10 000	NC	10 000			239,95	A	580,00	20-nov.-22	ACD
TPCI.058	TPCI 5,80% 2021-2028	10 000	10 400	NC	10 400			66,74	A	580,00	9-mars-23	ACD
TPCI.059	TPCI 5,90% 2021-2031	10 000	10 500	NC	10 500			67,89	A	590,00	9-mars-23	ACD
TPCI.060	TPCI 5,80% 2021-2028	10 000	10 000	NC	10 000			543,45	A	580,00	13-mai-22	ACD
TPCI.061	TPCI 5,90% 2021-2031	10 000	10 050	NC	10 050			552,82	A	590,00	13-mai-22	ACD
TPCI.062	TPCI 5,80 % 2021 -2028	10 000	10 700	NC	10 700			467,18	A	580,00	30-juin-22	ACD
TPCI.063	TPCI 5,90% 2021 -2031	10 000	10 000	NC	10 000			452,20	A	590,00	30-juin-22	ACD
TPCI.064	TPCI 5,80 % 2021 - 2028	10 000	10 180	NC	10 180			392,49	A	580,00	16-août-22	ACD
TPCI.065	TPCI 5,90% 2021-2031	10 000	10 500	NC	10 500			326,52	A	590,00	30-sept.-22	ACD
TPCI.066	TPCI 5,90% 2021-2031	10 000	10 150	NC	10 150			268,33	A	590,00	5-nov.-22	ACD
TPCI.067	TPCI 5,90 % 2021-2036	10 000	10 025	NC	10 025			202,05	A	590,00	16-déc.-22	ACD
TPCI.068	TPCI 5,90 % 2022-2037	10 000	10 000	NC	10 000			126,08	A	590,00	1-févr.-23	ACD
TPNE.01	TRESOR PUBLIC DU NIGER 6,50% 2019-2026	10 000	10 700	NC	10 700			40,96	A	650,00	28-mars-23	ACD
TPNE.02	TRESOR PUBLIC DU NIGER 6,50% 2019 - 2026	10 000	10 700	NC	10 700			466,58	A	650,00	1-août-22	ACD
TPNE.03	TRESOR PUBLIC DU NIGER 6,5% 2020-2027	10 000	10 700	NC	10 700			468,36	A	650,00	31-juil.-22	ACD
TPNE.04	TRESOR PUBLIC DU NIGER 6,30% 2021-2031	10 000	10 600	NC	10 600			412,52	A	630,00	24-août-22	ACD
TOTAL						541	5 508 600					

OBLIGATIONS REGIONALES

BIDC.04	BIDC-EBID 6.10% 2017-2027	7 500	8 025	NC	8 025			386,05	A	457,50	16-juin-22	ACD
BIDC.05	BIDC-EBID 6,40% 2019-2026	10 000	10 700	NC	10 700			173,26	S	320,00	12-juil.-22	ACD
BIDC.06	BIDC-EBID 6,50 % 2021-2028	10 000	10 500	NC	10 500			272,47	S	322,33	18-mai-22	ACD
CRRH.01	CRRH-UEMOA 6.10% 2012-2022	10 000	9 925	NC	9 925			111,22	S	305,00	13-août-22	AC
CRRH.02	CRRH-UEMOA 6.10% 2012-2024	10 000	10 000	NC	10 000			156,71	S	305,00	17-juil.-22	AC
CRRH.03	CRRH-UEMOA 6% 2013-2023	10 000	10 000	NC	10 000			290,11	S	300,00	26-avr.-22	AC
CRRH.04	CRRH-UEMOA 6% 2014-2024	10 000	9 975	NC	9 975			182,97	S	300,00	30-juin-22	AC
CRRH.05	CRRH-UEMOA 5.85% 2015-2025	10 000	10 000	NC	10 000			169,89	S	290,10	4-juil.-22	AC
CRRH.06	CRRH-UEMOA 5.85% 2016-2026	10 000	10 230	NC	10 230			172,91	S	292,50	3-juil.-22	ACD
CRRH.07	CRRH-UEMOA 5.95% 2017-2029	6 667	6 667	NC	6 667			168,75	S	198,33	17-mai-22	AC
CRRH.08	CRRH-UEMOA 5.95% 2018-2030	7 500	7 500	NC	7 500			147,12	S	223,13	21-juin-22	AC
CRRH.09	CRRH-UEMOA 6.05% 2018-2033	8 000	8 000	NC	8 000			159,56	S	242,00	21-juin-22	AC
TOTAL						0	0					

OBLIGATIONS PRIVEES

BHSN.01	DIASPORA BONDS BHS 6,25% 2019-	10 000	10 700	NC	10 700			171,23	S	309,93	10-juil.-22	ACD
FNSBC.01	FCTC NSIA BANQUE 7 % 2020-2025	6 667	6 667	6 666	6 666.66	12	80 000	43,50	T	114,33	16-juin-22	ACD
FTMC.01	FCTC TEYLIMOM IMMO 7 % 2021-2028	10 000	10 200	10 000	10 000	12	120 000	80,16	T	171,50	8-juin-22	ACD
ORGT.02	ORAGROUP SA 7,15% 2021-2028	10 000	10 600	10 700	10 700	2 489	26 388 400	691,43	S	715,00	26-avr.-22	ACD
PADS.03	PAD 6,60% 2020-2027	10 000	10 000	NC	10 000			1,80	S	330,00	19-oct.-22	ACD
SNLC.01	SENELEC 6,50% 2018-2025	6 000	6 420	NC	6 420			25,43	S	195,00	27-sept.-22	AC
SNTS.02	SONATEL 6,50% 2020-2027	10 000	10 700	NC	10 700			157,35	S	302,99	16-juil.-22	ACD
TOTAL						2 513	26 588 400					

SUKUK ET TITRES ASSIMILES

SUKCI.S2	SUKUK CI 5.75% 2016-2023	10 000	10 500	NC	10 500			70,28	S	293,89	7-sept.-22	ACD
SUKSN.S2	SUKUK SN 6% 2016-2026	10 000	10 600	NC	10 600			140,00	S	301,67	26-juil.-22	ACD
SUKTG.S1	SUKUK TG 6.5% 2016-2026	10 000	10 500	NC	10 500			127,38	S	371,86	17-août-22	ACD
TOTAL						0	0					

TOTAL - Marché des obligations

3 054 32 097 000

Légende :
 (#) (*) Ex-Coupon couru (#)Cours de référence amorti / Coupon couru Ex-c (#)Ex-marge de profits
 Cours du jour: Ouv.: Ouverture Clôt.: Clôture Moy.: Moyen
 Type Amort: Type d'Amortissement IF: In Fine AC: Amortissement Constant AD: Amortissement Dégressif ACD: Amortissement Constant Différé
 Période: Périodicité de paiement des coupons A: Annuelle S: Semestrielle T: Trimestrielle
 Eché.: Échéance de paiement des intérêts
 Mentions: NC: Non Coté Ex-c: Ex-coupon ou Ex-droit SP: Suspendu

INFORMATIONS

OPERATIONS EN COURS

Emetteur	Opération
BANK OF AFRICA SN	Païement de dividendes de 161 F CFA net par action, le 01/06/2022
ECOBANK CI	Païement de dividendes de 420,3 F CFA net par action, le 29/04/2022
BANK OF AFRICA BF	Païement de dividendes de 448 F CFA net par action, le 04/05/2022
BANK OF AFRICA CI	Païement de dividendes de 374 F CFA net par action, le 28/04/2022
BANK OF AFRICA NG	Païement de dividendes de 567,30 F CFA net par action, le 12/05/2022
TPBJ	Première cotation - TPBJ 5,50 % 2022-2037 et TPBJ 5,85 % 2022-2042 - Première cotation le 20 avril 2022

AVIS

Entité	N°	Nature	Objet
DC/BR	061 - 2022	Païement Intérêts	Retard de paiement des intérêts annuels et remboursement partiel du capital - ETAT DU MALI 6,50% 2017-2024
BRVM	061-2022	Païement de dividendes	Païement de dividendes exercice 2021 - BANK OF AFRICA SENEGAL
BRVM	062-2022	Première cotation	Résultats de première cotation - TPBJ 5,50 % 2022-2037 et TPBJ 5,85 % 2022-2042
CREPMF	DECISION N° CREPMF/2022/042	Décision CREPMF	Agrément de la SOCIETE CITITRUST ASSET MANAGEMENT en qualité de Société de Gestion d'Organismes de Placement Collectif en Valeurs Mobilières (SG-OPCVM) sur le Marché Financier Régional de l'UMOA

COMMUNIQUES

Emetteur	N°	Nature	Objet
BANK OF AFRICA BN	20220420-3	Rapport	Rapport Spécial des Commissaires aux Comptes sur les Conventions Réglementées - BOA BENIN
BANK OF AFRICA BN	20220420-2	Rapport	Rapport des Commissaires aux Comptes sur les états financiers annuels - BOA BENIN
ONATEL BF	20220420-1	Communiqué-Avis de Convocation	Avis de convocation - Assemblée Générale Ordinaire - ONATEL BF
ONATEL BF	20220420	Etats financiers	États financiers exercice 2021 - ONATEL BF

QUANTITES RESIDUELLES

MARCHE DES ACTIONS

Symbole	Titre	Quantité résiduelle à l'achat	Cours Achat / Vente			Quantité résiduelle à la vente	Cours de Référence
ABJC	SERVAIR ABIDJAN CI	10	1,815	/	1,850	473	1 850
BICC	BICI CI	1	6,200	/	6,335	394	5 955
BNBC	BERNABE CI	47	2,215	/			2 215
BOAB	BANK OF AFRICA BN	10	6,510	/	6,590	135	6 590
BOABF	BANK OF AFRICA BF	31	6,005	/	6,100	228	6 100
BOAC	BANK OF AFRICA CI	195	5,395	/	5,400	280	5 400
BOAM	BANK OF AFRICA ML	475	1,350	/	1,370	330	1 370
BOAN	BANK OF AFRICA NG	30	6,895	/	7,000	376	7 000
BOAS	BANK OF AFRICA SENEGAL	14	2,420	/	2,425	87	2 425
CABC	SICABLE CI	10	1,100	/	1,180	5 742	1 095
CBIBF	CORIS BANK INTERNATIONAL	100	9,500	/	9,700	631	9 700
CFAC	CFAO MOTORS CI	217	1,050	/	1,060	2 270	1 060
CIEC	CIE CI	1 400	2,305	/	2,310	90	2 310
ECOC	ECOBANK COTE D'IVOIRE	15	4,905	/	4,920	66	4 920
ETIT	ECOBANK TRANS. INCORP. TG	258 986	16	/	17	1 677 252	17
FTSC	FILTISAC CI	100	1,565	/	1,595	801	1 595
NEIC	NEI-CEDA CI	480	805	/	815	945	805
NSBC	NSIA BANQUE COTE D'IVOIRE	7	5,755	/	5,980	200	5 755
N TLC	NESTLE CI	316	Marché	/			7 695
ONTBF	ONATEL BF	500	4,580	/	4,595	47	4 595
ORGT	ORAGROUP TOGO	150	3,875	/	3,900	433	3 900
PALC	PALM CI	1 286	9,505	/	9,600	100	9 600
PRSC	TRACTAFRIC MOTORS CI	23	4,560	/	4,590	495	4 560
SAFC	SAFCA CI	20	1,285	/	1,295	5 884	1 295
SCRC	SUCRIVOIRE	822	1,010	/	1,020	261	1 010
SDCC	SODE CI	59	4,300	/	4,450	355	4 450
SDSC	BOLLORE	2 700	2,380	/	2,400	2 864	2 380
SEMC	CROWN SIEM CI	1 000	680	/	695	5 915	695
SGBC	SOCIETE GENERALE COTE D'IVOIRE	32	13,900	/	14,000	15	13 900
SHEC	VIVO ENERGY CI	610	870	/	910	652	910
SIBC	SOCIETE IVOIRIENNE DE BANQUE	18	4,425	/	4,480	42	4 425
SICC	SICOR CI			/			7 000
SIVC	AIR LIQUIDE CI	295	775	/	815	771	775
SLBC	SOLIBRA CI	38	156,000	/	163,000	20	164 000
SMBC	SMB CI	2	7,280	/	7,400	70	7 400
SNTS	SONATEL SN	124	15,900	/	15,990	275	15 990
SOGC	SOGB CI	2 455	5,980	/	5,990	6 699	5 980
SPHC	SAPH CI	11	5,215	/	5,340	3 832	5 340
STAC	SETAO CI	64	1,610	/	1,855	100	1 610
STBC	SITAB CI	626	6,000	/	6,300	305	6 300
SVOC	MOVIS CI			/			2 395
TTLC	TOTAL CI	45	2,300	/	2,395	478	2 350
TTLS	TOTAL SN	610	2,300	/	2,310	1 073	2 310
TTRC	TRITURAF CI-Ste en Liquidation			/			490
UNLC	UNILEVER CI	2	Marché	/			4 850
UNXC	UNIWAX CI	470	1,990	/	2,000	8 575	1 990

QUANTITES RESIDUELLES

MARCHE DES DROITS

Symbole	Titre	Quantité résiduelle à l'achat	Cours Achat / Vente	Quantité résiduelle à la vente	Cours de Référence
---------	-------	-------------------------------	---------------------	--------------------------------	--------------------

TROISIEME COMPARTIMENT - BRVM PETITES CAPITALISATIONS

Symbole	Titre	Quantité résiduelle à l'achat	Cours Achat / Vente	Quantité résiduelle à la vente	Cours de Référence
---------	-------	-------------------------------	---------------------	--------------------------------	--------------------

QUANTITES RESIDUELLES

MARCHE DES OBLIGATIONS

Symbole	Titre	Quantité résiduelle à l'achat	Cours Achat / Vente	Quantité résiduelle à la vente	Cours de Référence
BHSN.O1	DIASPORA BONDS BHS 6,25% 2019-		/ 10,700	472	10 700
FNSBC.O1	FCTC NSIA BANQUE 7 % 2020-2025	27	6,666.66 /		6 667
FTIMC.O1	FCTC TEYLIM IMMO 7 % 2021-2028		/ 10,200	950	10 000
ORGT.O2	ORAGROUP SA 7,15% 2021-2028		/		10 700
PADS.O3	PAD 6,60% 2020-2027		/		10 000
SNLC.O1	SENELEC 6,50% 2018-2025		/		6 420
SNTS.O2	SONATEL 6,50% 2020-2027	52	10,000 / 10,700	135	10 700
EOM.O1	ETAT DU MALI 6.20% 2016-2023		/		3 565
EOM.O2	Etat du Mali 6.50% 2017-2024		/		6 000
EOM.O3	ETAT DU MALI 6,50 % 2018-2025		/		8 000
EOM.O4	ETAT DU MALI 6,50% 2019-2027		/		10 000
EOM.O5	ETAT DU MALI 6,50% 2020-2028		/ 10,000	10 178	10 100
EOM.O6	ETAT DU MALI 6,50% 2020-2027		/ 10,700	2 490	10 700
TPCI.O67	TPCI 5,90 % 2021-2036		/		10 025
TPCI.O68	TPCI 5,90 % 2022-2037		/		10 000
TPNE.O1	TRESOR PUBLIC DU NIGER 6,50% 2019-2026		/ 10,700	1 963	10 700
TPNE.O2	TRESOR PUBLIC DU NIGER 6,50% 2019 - 2026		/ 10,700	4 922	10 700
TPNE.O3	TRESOR PUBLIC DU NIGER 6,5% 2020-2027		/ 10,700	4 980	10 700
TPNE.O4	TRESOR PUBLIC DU NIGER 6,30% 2021-2031		/		10 600
TPCI.O61	TPCI 5,90% 2021-2031		/		10 050
TPCI.O62	TPCI 5,80 % 2021 -2028		/ 10,700	2 490	10 700
TPCI.O63	TPCI 5,90% 2021 -2031		/		10 000
TPCI.O64	TPCI 5,80 % 2021 - 2028		/		10 180
TPCI.O65	TPCI 5,90% 2021-2031		/		10 500
TPCI.O66	TPCI 5,90% 2021-2031		/		10 150
TPCI.O55	TPCI 5,80% 2020 -2027		/ 10,500	1 890	10 500
TPCI.O56	TPCI 5,90% 2020- 2030		/		10 700
TPCI.O57	TPCI 5,80% 2020-2027		/		10 000
TPCI.O58	TPCI 5,80% 2021-2028		/		10 400
TPCI.O59	TPCI 5,90% 2021-2031		/		10 500
TPCI.O60	TPCI 5,80% 2021-2028		/		10 000
TPCI.O49	TPCI 5,90% 2020- 2030		/		10 085
TPCI.O50	TPCI 5,90% 2020-2030		/		10 000
TPCI.O51	TPCI 5,80% 2020-2027		/		10 150
TPCI.O52	TPCI 5,90 % 2020-2030		/ 10,700	4 990	10 700
TPCI.O53	TPCI 5,80% 2020-2027		/		10 600
TPCI.O54	TPCI 5,90% 2020-2030		/		10 300
TPCI.O43	TPCI 5,90% 2020 - 2030		/ 10,000	13	10 500
TPCI.O44	TPCI 5,80% 2020 - 2027		/		10 075
TPCI.O45	TPCI 5,80% 2020 -2027		/		10 195
TPCI.O46	TPCI 5,90% 2020 - 2030		/		10 500
TPCI.O47	TPCI 5,80% 2020 - 2027		/		10 250
TPCI.O48	TPCI 5,80% 2020- 2027		/		10 000
TPCI.O37	TPCI 5,80% 2019-2026		/		10 290
TPCI.O38	TPCI 5,75% 2019-2026		/		10 150
TPCI.O39	TPCI 5,75% 2019 - 2026		/		10 700
TPCI.O40	TPCI 5,75% 2019-2026		/		10 200
TPCI.O41	TPCI 5,80% 2020-2027		/ 10,700	4 995	10 700
TPCI.O42	TPCI 5,90% 2020-2030		/		10 700

mercredi 20 avril 2022

TPCI.O31	TPCI 5,75% 2019 - 2026			/			10 230
TPCI.O32	TPCI 2,23% 2019-2026			/			10 000
TPCI.O33	TPCI 5.75% 2019-2026			/	8,560	4 990	8 560
TPCI.O34	TPCI 6% 2019-2029	2	8,750	/			8 750
TPCI.O35	TPCI 5,75% 2019 -2026			/	10,200	2	10 000
TPCI.O36	TPCI 5,75% 2019- 2026			/			10 180
TPCI.O25	TPCI 5,95% 2017-2024 A			/			10 220
TPCI.O26	TPCI 5,95% 2017-2024 B			/			10 050
TPCI.O27	TPCI 6% 2017-2025			/			10 250
TPCI.O28	TPCI 6% 2018 - 2026			/			10 700
TPCI.O29	TPCI 6% 2018-2026			/			10 200
TPCI.O30	TPCI 5,95% 2018-2025	1 148	7,920	/			8 216
TPCI.O19	TPCI 5.99% 2015-2025			/			10 000
TPCI.O20	TPCI 5.85% 2015-2022			/			10 000
TPCI.O21	TPCI 6% 2016-2028			/	10,000	600	10 700
TPCI.O22	TPCI 5.90% 2016 - 2026			/			10 000
TPCI.O23	TPCI 5.90% 2016-2026			/			10 215
TPCI.O24	TPCI 6.25% 2017-2029			/			10 700
TPBF.O9	TPBF 6,50% 2019 - 2027			/			10 700
TPBJ.O3	TPBJ 6,50% 2020-2028			/			10 000
TPBJ.O4	TPBJ 5,50 % 2022-2037			/			10 000
TPBJ.O5	TPBJ 5,85 % 2022-2042			/			10 000
TPCI.O16	TPCI 6.55% 2014-2022			/	10,000	16	9 800
TPCI.O17	TPCI 3% 2014-2024			/			10 000
TPBF.O13	TPBF 6,50 % 2021 - 2031			/	10,500	9 942	10 000
TPBF.O4	TPBF 6.50% 2017-2027			/			10 700
TPBF.O5	TPBF 6,50% 2017-2024			/			10 700
TPBF.O6	TPBF 6.50% 2018-2025			/	10,700	2 495	10 695
TPBF.O7	TPBF 6,50% 2018- 2025			/			10 000
TPBF.O8	TPBF 6,50% 2019-2027			/			10 500
EOM.O7	ETAT DU MALI 6.50% 2021-2031			/	10,700	4 987	10 700
EOS.O5	ETAT SENEGAL 6.50% 2013-2023			/			10 000
EOS.O7	ETAT SENEGAL 6.30% 2015-2025	11	10,000	/	10,500	4 999	10 500
TPBF.O10	TPBF 6,50% 2020 - 2028			/			10 000
TPBF.O11	TPBF 6,50 % 2020-2028			/			10 150
TPBF.O12	TPBF 6.50% 2021-2031			/			10 700
BIDC.O4	BIDC-EBID 6.10% 2017-2027			/			8 025
BIDC.O5	BIDC-EBID 6,40% 2019-2026			/			10 700
BIDC.O6	BIDC-EBID 6,50 % 2021-2028			/			10 500
CRRH.O1	CRRH-UEMOA 6.10% 2012-2022			/			9 925
CRRH.O2	CRRH-UEMOA 6.10% 2012-2024			/			10 000
CRRH.O3	CRRH-UEMOA 6% 2013-2023			/			10 000
CRRH.O4	CRRH-UEMOA 6% 2014-2024			/			9 975
CRRH.O5	CRRH-UEMOA 5.85% 2015-2025			/			10 000
CRRH.O6	CRRH-UEMOA 5.85% 2016-2026			/			10 230
CRRH.O7	CRRH-UEMOA 5.95% 2017-2029			/			6 667
CRRH.O8	CRRH-UEMOA 5.95% 2018-2030			/			7 500
CRRH.O9	CRRH-UEMOA 6.05% 2018-2033			/			8 000

SUKUK ET TITRES ASSIMILES

Symbole	Titre	Quantité résiduelle à l'achat	Cours Achat / Vente	Quantité résiduelle à la vente	Cours de Référence
SUKCI.S2	SUKUK CI 5.75% 2016-2023		/		10 500
SUKSN.S2	SUKUK SN 6% 2016-2026		/		10 600
SUKTG.S1	SUKUK TG 6.5% 2016-2026		/		10 500

CALENDRIER DES ASSEMBLEES GENERALES

ANNEE : 2022

Société	Nature	Date	Heure	Lieu
ONATEL BF	Ordinaire	12/05/2022	10:30:00	ROYAL BEACH HÔTEL, OUAGADOUGOU-BURKINA FASO
SGB CI	Ordinaire	06/05/2022	09:00:00	Espace Latrille Events, sis à Abidjan Commune de Cocody, aux Deux-Plateaux Boulevard Latrille
SONATEL	Mixte	28/04/2022	10:00:00	VISIOCONFERENCE, dans ses locaux situés au Technopole à Dakar
BANK OF AFRICA SN	Ordinaire	15/04/2022	09:30:00	Immeuble Elan II au 2ème Etage, Almadies, Zone 12, Route de Ngor à Dakar
BANK OF AFRICA BN	Ordinaire	13/04/2022	10:00:00	Hôtel GOLDEN TULIP à Cotonou
SICABLE	Ordinaire	07/04/2022	10:00:00	Hôtel TIAMA, à ABIDJAN
CORIS BANK INTERNATIONAL	Ordinaire	07/04/2022	09:00:00	Hôtel SOPATEL Silmandé SA, à Ouagadougou
ECOBANK CI	Ordinaire	05/04/2022	10:00:00	l'Hôtel Radisson Blu, sis à Abidjan Port- Bouët, route de l'Aéroport International Félix Houphouët Boigny
BANK OF AFRICA ML	Ordinaire	05/04/2022	09:30:00	Siège de la banque à l'Immeuble BANK OF AFRICA, Avenue du Mali-Quartier ACI 2000
BANK OF AFRICA CI	Ordinaire	31/03/2022	10:00:00	Salle Jewels du patronat Ivoirien (CGECI) sis à Abidjan plateau, immeuble MDE 01 BP 8666 ABIDJAN
BANK OF AFRICA NG	Ordinaire	30/03/2022	10:00:00	Centre de Formation de la BOA-NIGER (BOA-Siège)
BANK OF AFRICA BF	Ordinaire	29/03/2022	10:00:00	Salle LAICO HOTEL OUAGA 2000

Table with columns: Sociétés de gestion, Dépositaire, OPCVM, Catégorie, Origine, Précédente (Valeur, Date), Actuelle (Valeur, Date), Variation (Date, %, Précédent %). Includes data for various funds like AFRICABOURSE ASSET MANAGEMENT, AFRICAM SA, AFRICAINE DE GESTION D'ACTIFS, ATLANTIC ASSET MANAGEMENT, BNI GESTION, BOA ASSET MANAGEMENT, BRM ASSET MANAGEMENT, CGF GESTION, CORIS ASSET MANAGEMENT, NSIA AM, OAM S.A, SOGEGPAR, SOAGA-SA, ENKO CAPITAL WEST AFRICA, SAPHIR ASSET MANAGEMENT, WAFI CAPITAL S.A, SGO MALI FINANCES, BNI GESTION, PhoenixAfrica Asset Management, BOA ASSET MANAGEMENT, NSIA AM, BRM ASSET MANAGEMENT, CGF GESTION, EDC Asset Management, BRIDGE ASSET MANAGEMENT, SGO MALI FINANCES, ATTJARI ASSET MANAGEMENT, and BNI GESTION.

OPCVM : Organisme de Placement Collectif en Valeurs Mobilières
ND: Non Discernable
CodeSecur:
A: actions
OCT: obligations à court terme
OMLT: obligations à moyen et long terme
C: contractuels
D: diversifiés

L'actualité de la BRVM sur nos plateformes digitales

Infos BRVM

Pour recevoir les informations boursières par SMS, souscrivez :



Côte d'Ivoire : *430#
Bénin : *430*15#



Côte d'Ivoire : #139#
Burkina Faso : *310#



Côte d'Ivoire : *431#
Niger : *512*9#
Togo : *310#

Site web

www.brvm.org



Application Mobile

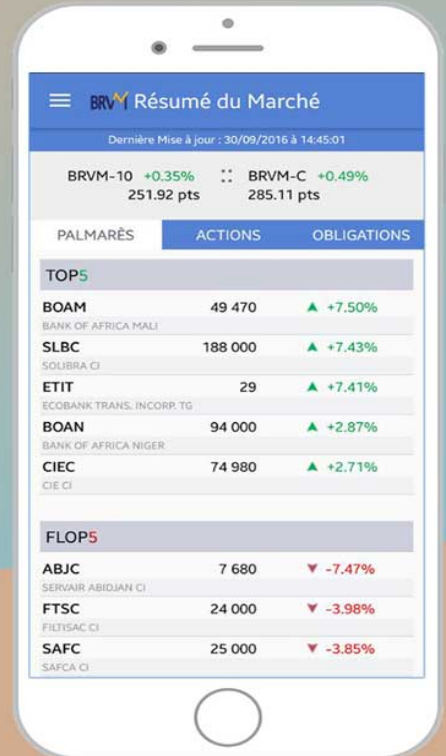

Nous suivre sur :

